MALAYSIA DALAM SEJARAH 1

M. Thambirajah *Ph.D, Cert. Ed.(Liverpool)*

Peta Asia Tenggara ini telah digambarfoto dari peta yang dip...

MALAYSIA DALAM SEJARAH 1

M. Thambirajah Ph.D, Cert. Ed.(Liverpool)

Dear Anannd,

Hope this book makes you understand the Past, Present and Future more clearly

— Thambirajah.

FEDERAL PUBLICATIONS
ala Lumpur • Singapore • Hong Kong

© 1977 FEDERAL PUBLICATIONS SDN. BHD.
8238, Jalan 222, 46100 Petaling Jaya,
Selangor Darul Ehsan, Malaysia.

Cetakan Kedua	1977
Cetakan Ketiga	1977
Cetakan Keempat	1978
Cetakan Kelima	1979
Cetakan Keenam	1980
Cetakan Ketujuh	1981
Cetakan Kelapan	1982
Cetakan Kesembilan	1983
Cetakan Kesepuluh	1983
Cetakan Kesebelas	1984
Cetakan Kedua belas	1985
Cetakan Ketiga belas	1985
Cetakan Keempat belas	1986
Cetakan Kelima belas	1987
Cetakan Keenam belas	1987
Cetakan Ketujuh belas	1988

068801

010030684-5
ISBN 967-914-113-6

Dicetak oleh Sun U Book Co. Sdn. Bhd., Petaling Jaya.

PENGHARGAAN

Kami mengucapkan terimakasih kepada pegawai-pegawai Muzium Negara yang telah banyak membantu kami dalam menyediakan ilustrasi-ilustrasi dalam buku ini serta badan-badan yang berikut atas kebenaran untuk menggunakan gambarfoto-gambarfoto:
Muzium Negara · Arkib Negara · Kementerian Kebudayaan, Belia dan Sukan · Jabatan Penerangan · Jabatan Pelancungan Sabah · Perbadanan Kemajuan Pelancungan Malaysia · Kedutaan Republik Indonesia · Kedutaan Diraja Arab Saudi.
Juga ucapan terimakasih dan penghargaan dituju kepada Bahagian Ugama, Kementerian Pelajaran atas panduan dan nasihat yang telah diberikan dalam menyediakan Bab 9, ISLAM DAN MALAYSIA.

Gambar di kulit hadapan digunakan dengan ihsan Muzium Negara Malaysia.

PENDAHULUAN

Kerapkali kita menganggap bahawa sejarah itu adalah susunan kronoloji yang mempunyai permulaan dan akhiran. Ini bermakna bahawa sejarah itu adalah tarikh dan peristiwa-peristiwa yang disusun mengikut peredaran zaman. Baru-baru ini telah disedari bahawa perkara tersebut hanyalah satu aspek daripada disiplin sejarah. Tambahan pula kronoloji lebih mementingkan aspek politik – peristiwa-peristiwa, tokoh-tokoh, pemulihan, persetiaan-persetiaan dan lain-lain, diatur dengan teliti satu persatu. Tidaklah menghairankan jika sejarah merupakan satu matapelajaran yang membosankan.

Buku ini, dengan berdasarkan kepada Sukatan Pelajaran baru sejarah, mempunyai pandangan yang luas mengenai sejarah. Semua yang berlaku pada masa yang telah sudah dianggap sejarah. Kemajuan sosial, kebudayaan, politik, ekonomi dan ugama yang telah berlaku semuanya dibincangkan. Di sini susunan kronoloji tidak lagi diatur dengan berperingkat-peringkat atau satu persatu. Kita hanya perlu mengetahui apa yang berlaku dahulunya dan kemudiannya. Bahagian-bahagian mengenai kerajaan Asia Tenggara ialah dari kurun Masihi yang ke2 hingga lebih kurang kurun Masihi yang ke14. Kebanyakan dari buku ini adalah mengenai masyarakat Melayu tradisional. Tujuannya ialah untuk menunjukkan bahawa masyarakat Melayu di antara tahun 1400 dan 1900 dikelolakan dengan teratur. Walaupun ianya berlainan dari masyarakat moden, keadaannya tidak huru-hara sebagaimana yang kadang-kadang digambarkan.

Pengarang telah cuba dengan sedaya upayanya memudahkan isinya supaya murid-murid Tingkatan I senang memahaminya. Gambar-gambar, rajah-rajah, tajuk dan latihan-latihan boleh menolong murid-murid untuk memahami isi-isinya dengan lebih nyata lagi. Diharap murid-murid bukan sahaja memahami apa yang ada dalam buku ini, tetapi yang lebih penting, suka membacanya.

KANDUNGAN

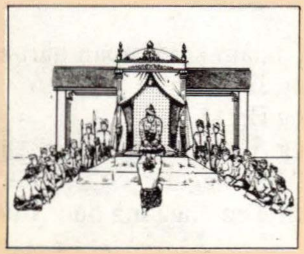

PENGENALAN 1

Apa dia Sejarah
Mengapakah Sejarah itu penting?
Permulaan
Tamadun
Asia Tenggara dan Negeri-negeri Barat
Tamadun Malaysia dan Asia Tenggara

BAB 1 7

PENTADBIRAN KERAJAAN MELAYU LAMA

A. Penduduk-penduduk awal di Malaysia:

Negrito dan Senoi
Melayu Pertama dan Kedua

B. Apa Dia politik

Kampung
Kerajaan Melaka
Struktur Kerajaan Melaka
Melaka dan Negeri-negeri Melayu

C. Sistem Politik:

Pemerintah
Fungsi seorang pemerintah
Warisan
Pembesar-pembesar
Fungsi pembesar-pembesar
Penghulu
Fungsi seorang penghulu
Pegawai-pegawai kampung yang lain
Rakyat
Kezaliman ketua-ketua
Orang berhutang
Hamba
Perak
Sultan yang pertama
Pembesar-pembesar di Perak
Warisan di Perak
Negri Sembilan
Daerah-daerah
Susunan politik Negeri Sembilan
dalam abad ke18

Yam Tuan Besar
Undang
Sistem demokrasi

Fakta-fakta penting

BAB **2** 29

UNDANG-UNDANG DAN PERATURAN DI KALANGAN MASYARAKAT MELAYU

Sistem Keadilan

Adat Perpatih
  Adat Perpatih dalam kehidupan hari-hari
  Undang-undang Jenayah
  Undang-undang Harta
Adat Temenggung
  Ciri-ciri Adat Temenggung
  Perbezaan Adat Temenggung dan Adat Perpatih
  Undang-undang Melaka
  Undang-undang Pahang
  Undang-undang Kedah
  Undang-undang 99 Perak
  Keluarga Sayid
  Isi Undang-undang
Undang-undang Laut
Undang-undang Islam
  Majlis Hal-Ehwal Ugama
  Mahkamah Syariah
Mahkamah Anaknegeri Sarawak

Fakta-fakta Penting

BAB **3** 42

PERKEMBANGAN BAHASA DAN PELAJARAN MASYARAKAT MELAYU TRADISIONAL

A. Apa Dia Bahasa
Asalnya Bahasa Malaysia (Rumpun Bahasa)
Bahasa Melayu

Mengapakah Bahasa Melayu berkembang?
Bukti-bukti Bahasa Melayu sebagai *lingua-franca*
Kamus Melayu Tua
Perkembangan Bahasa Melayu di Asia Tenggara

B. **Pelajaran Tidak Rasmi**

Pelajaran yang Awal
Klas-klas mengaji Quran
Guru-guru Sekolah mengaji Quran
Sultan Mahmud Shah
Hikayat Abdullah
Sekolah mengaji Quran Peri Aci
Pelajaran dalam Bahasa Melayu
Sekolah-sekolah kebangsaan Melayu

Fakta-fakta Penting

BAB 4 53

KEBUDAYAAN MASYARAKAT MELAYU TRADISIONAL

A. **Kesusastraan**

Kesusastraan Melayu
Kesusastraan Lisan dan Bertulis
Penglipurlara
Cerita-cerita Binatang
Cerita-cerita Jenaka
Cerita Romantik dan Epik Melayu
Legenda-legenda Pahlawan Islam
Hikayat Hang Tuah
Sejarah
Sejarah Melayu
Lain-lain Sejarah
Abdullah Munshi

B. **Seni Muzik**

Muzik Tradisional
Nobat: Orkes Istana Raja Melayu
Bila Nobat digunakan
Muzik berkaitan dengan drama Melayu lama:
Makyung
Wayung Kulit

Muzik yang mengiringi tarian-tarian lama:
Tarian Asyik dan lain-lain
Gamelan
Gendang
Alat-alat muzik yang lain
Muzik asli di Sabah dan Sarawak
Pengaruh orang-orang pada Eropah masa dahulu

C. **Adat-adat Tradisional**
Adat Resam
Adat Berserumah Tangga
Adat Bersekampung
Adat Berkhatan (Bersunat)
Adat Bersalin
Hari Bersalin
Bercukur dan Menamakan Anak
Tempoh Berpantang
Adat Resam Kahwin
Menilik atau Menengok
Meminang dan Bertunang
Menghantar Belanja dan Akad Nikah
Bersanding

Fakta-fakta Penting

BAB 5 73

KEGIATAN EKONOMI MASYARAKAT TRADISIONAL

A. **Pertanian**
Penanaman padi sawah
Cara-cara penanaman padi sawah:
Membajak dan Menyemai
Padi masak
Memproses Padi
Pengairan
Penanaman padi huma atau padi bukit
Kawasan-kawasan penanaman padi
Tanaman-tanaman lain

B. **Perikanan**
Menangkap ikan cara tradisional:
Lembing (tombak) dan Tempuling
Empangan

Perangkap ikan
Jaring (Pukat)

C. **Perlombongan:**

Sejarah perlombongan bijih timah di Malaysia
Kawasan-kawasan bijih timah
Kegunaan bijih timah pada masa dahulu
Pelombong-pelombong bijih timah:
Long Jaafar
Cara-cara melombong bijih timah:
Mendulang
Melombong timah bawah tanah
Emas

Fakta-fakta Penting

BAB **6** 88

PERDAGANGAN DI KALANGAN MASYARAKAT MELAYU

A. **Perdagangan**

Perdagangan dalam negeri: sistem tukarbarang
Pasar
Pasar minggu
Melaka
Pentadbiran Melaka: Syahbandar
Perdagangan Melaka dengan Asia Tenggara:
Pegu
Siam
Luzon (Filipina)
Indonesia
Peranan Sultan dalam perdagangan
Melaka – pusat perdagangan dunia timur
Pusat-pusat perdagangan di Borneo Utara

B. **Matawang**

Barang-barang sebagai matawang
Wang Siling
Wang Timah
Wang Emas:
Kelantan
Kedah
Johor
Wang Perak

C. **Sukat dan Ukur**
Sistem Sukat
Ukuran:
Jarak dan panjang
Ukuran barang-barang lain
Gantang
D. **Pengangkutan dan Perhubungan**
Kepentingan Sungai
Sampan
Perjalanan darat
Jalan rentas-semenanjung
Perjalanan penarikan

Fakta-fakta Penting

BAB **7** 104

KERAJAAN-KERAJAAN ASIA TENGGARA: MALAYSIA DAN INDONESIA

A. **Perdagangan Zaman Dahulu di antara India dan Cina**
Tempat Persinggahan
Semenanjung Emas
Pedagang-pedagang India
Pengaruh India

B. **Kerajaan-kerajaan dan Raja-raja**
Kedah
Lembah Bujung
Langkasuka:
Langkasuka pada zaman dahulu
Kerajaan Langkasuka
Kemunduran
C. **Kerajaan-kerajaan lain:**
Perak
Pan-pan
Tun-Sun
Chih-tu atau Tanah Merah
Penutup
D. **Kepulauan Asia Tenggara**
Srivijaya:
Kedudukan
Peluasankuasa
Ugama dan Perdagangan

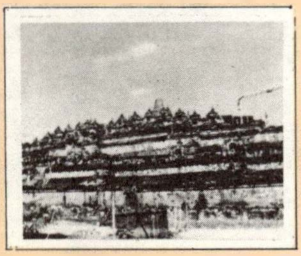

Sailendra:
Peluasankuasa
Borobudur
Sailendra dan Srivijaya
Zaman Kegemilangan Srivijaya
Kemerosotan Srivijaya
Kerajaan-kerajaan Jawa:
Mataram
Singhasari
Majapahit
Gajah Mada
Sistem Pemerintahan Gajah Mada
Kemerosotan Majapahit
Temasik
Borneo

Fakta-fakta Penting

BAB **8** 123

KERAJAAN-KERAJAAN ASIA TENGGARA: TANAH BESAR

A. **Indocina**
Funan
Asal-usulnya
Perkembangan Funan
Ekonomi
Kemerosotan
Kerajaan Khmer – Chen-la
Jayavarman II
Angkor
Suryavarman II
Jayavarman VII
Kemerosotan Empayar Khmer
Champa
Peperangan Champa

B. **Kerajaan-kerajaan Thai**
Nanchao
Sukhotai
Rama Khamheng (1283 – 1317)
Kemerosotan Sukhotai
Ayuthia
Peluasankuasa Ayuthia

Fakta-fakta Penting

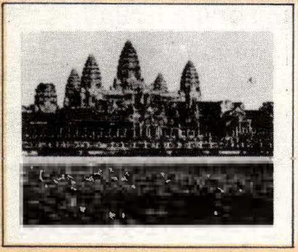

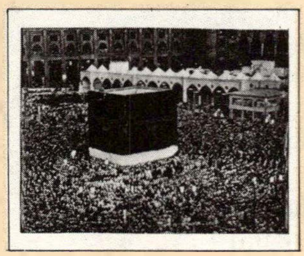

BAB **9** 132

ISLAM DAN MALAYSIA

A. **Negeri Arab sebelum kedatangan Islam**

B. **Mekah**

C. **Muhammad**

Muhammad menjadi Nabi
Hijrah
Kembali ke Mekah

D. **Quran**

E. **Ajaran-ajaran Islam yang penting**

Iman
Ihsan
Ibadat

F. **Perkembangan Ugama Islam**

Melaka
Sultan
Perlembagaan Malaysia
Pengaruh Islam dalam kehidupan hari-hari
Kedudukan orang perempuan selepas kedatangan Islam
Perayaan-perayaan orang-orang Islam
Islam dan kehidupan ekonomi

Fakta-fakta Penting

BAB **10** 142

UGAMA-UGAMA LAIN DI DUNIA

A. **Ugama Hindu**

Asal Ugama Hindu
Kepercayaan orang-orang Hindu
Sistem kasta
Brahman
Kelahiran semula
Warisan kebudayaan Hindu
Rumah berhala orang-orang Hindu
Deepavali dan Thaipusam

B. **Ugama Budha**

Siddartha Gautama
Gautama mencari kebenaran
Gautama menjadi Budha
Ajaran-ajaran Budha
  Empat Kebenaran Mulia
  Jalan Lapan Lapis

C. **Confucius**

Kehidupan Confucius
Ajaran-ajaran Confucius
Lima kelakuan baik Confucius
Ajaran Confucius mengenai pentadbiran yang baik
Menyembah nenek-moyang
Warisan kebudayaan Budha dan Confucianisme di Malaysia
Tahun Baru Cina
Hari Memuja Roh
Kebudayaan Budha di Malaysia
Hari Wesak

D. **Ugama Kristian**

Orang-orang Yahudi
Nabi Isa
Ajaran-ajaran Nabi Isa
Nabi Isa dihukum
Warisan Kebudayaan Kristian di Malaysia
Gereja-gereja
Pelajaran
Perayaan-perayaan orang-Kristian

Fakta-fakta Penting

BAB **11** 159

TAMADUN ASIA BARAT DAN ROMA-YUNANI

A. **Falsafah**

Socrates
Plato
Ahli-ahli falsafah yang lain

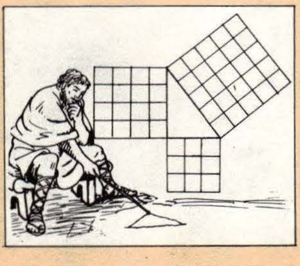

B. **Kesusastraan**

Homer
Drama Yunani dan Sejarah
Kesusastraan Rom

C. **Sains dan Ilmu Hisab**

Orang-orang Yunani
Orang-orang Arab

D. **Perubatan**

E. **Astronomi**

PENGENALAN

Apa dia sejarah

Sejarah sebenarnya ialah cerita darihal manusia dan aktiviti-aktivitinya. Ia bukanlah hanya cerita darihal raja-raja dan menteri-menteri yang agung, tetapi juga darihal semua manusia. Kita semua mempunyai sejarah yang bermula dari hari kita dilahirkan. Barangkali anda boleh menulis darihal sejarah anda sendiri, iaitu darihal diri anda pada masa yang lampau.

Semua benda di sekeliling kita mempunyai sejarahnya. Sekolah, pasar, balai polis, panggung wayang dan lain-lain bangunan mempunyai cerita-cerita yang boleh dikesan kembali beberapa tahun. Begitu juga negara dan masyarakat kita mempunyai sejarah beratus-ratus tahun lamanya. Dunia ini mempunyai sejarah yang bermula beribu-ribu tahun dahulu.

Oleh itu, sejarah sangat menarik. Ia menceritakan bagaimana manusia hidup pada zaman dahulu dari mula munculnya manusia hinggalah sekarang ini. Ia adalah satu kajian mengenai bagaimana masyarakat dan manusia bertukar dari zaman dahulu ke zaman sekarang.

Lukisan batu pra-sejarah di Tambun, Perak. Lukisan begini adalah bukti yang menunjukkan bahawa manusia telah ada di bumi ini sejak beratus ribu tahun dahulu.

Mengapakah sejarah itu penting?

Kita mesti mengetahui tentang diri kita sendiri: bagaimana mulanya manusia, bagaimana manusia pandai hidup bermasyarakat, apakah mata pencarian mereka, bagaimana mereka menghabiskan masa mereka dan apakah kepercayaan mereka. Apa yang ada sekarang ialah hasil dari proses perubahan yang telah mengambil masa beberapa kurun lamanya. Hanya dengan mengkaji asal-usul dan pembangunan sesuatu masyarakat pada zaman dahulu, bolehlah kita dapat pandangan yang jelas terhadap negara dan masyarakat kita pada zaman sekarang.

Sejarah selalunya dianggap sebagai satu matapelajaran yang memerlukan pelajar-pelajar menghafal segala isi-isinya. Ini tidaklah benar. Sejarah bukanlah hanya mempelajari tarikh-tarikh, nama orang dan tempat-tempat. Seorang murid sejarah yang bijak selalu bertanya "mengapa" dan "bagaimana" bukan hanya "apa" atau "bila". Sejarah menjadi menarik bila kamu bertanya soalan-soalan yang betul semasa kamu membacanya. Sejarah membina daya pemikiran seseorang. Dengan demikian ia boleh memahami dengan lebih jelas lagi perkara-perkara yang berlaku di sekelilingnya tiap-tiap hari.

Permulaan

Manusia telah hidup di dunia ini lebih dari satu juta tahun lamanya. Pada mulanya manusia adalah seakan-akan rupa orang-utan. Kita mendapat tahu ini daripada tengkorak-tengkorak yang telah digali oleh ahli kajipurba. Satu daripada tengkorak-tengkorak yang tertua sekali dijumpai di Peking. Tengkorak itu berumur lebih kurang 400 000 tahun. **Orang Peking**, iaitu gelaran bagi manusia dahulukala itu, badannya berbulu dan ianya tidak boleh berdiri tegak. Rahangnya menunjul keluar, lehernya besar dan pendek.

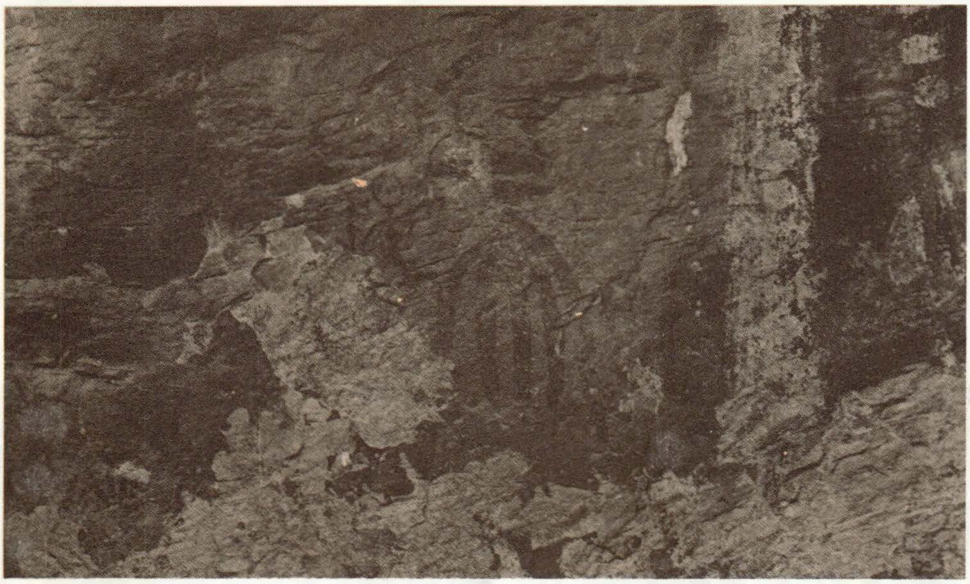

Sebuah lagi lukisan batu pra-sejarah yang dijumpai di Tambun, Perak. Ahli-ahli kajipurba dapat mengesan sejarah kita dari lukisan purba ini.

Rupa manusia berubah sedikit demi sedikit dalam masa beribu-ribu tahun. Satu lagi kumpulan manusia yang hidup di dunia ini adalah **orang Neanderthal.** Mereka hidup 150 000 tahun dahulu, terutamanya di Asia Tengah, Timur Tengah dan di beberapa buah tempat di Eropah. Manusia ini juga tidak boleh berdiri tegak tetapi bentuk rupanya telah berubah sedikit, dan mereka mempunyai otak yang lebih besar daripada manusia yang dahulunya.

Kemudian di antara 30 000 dan 40 000 tahun dahulu, muncullah manusia moden yang mempunyai bentuk rupa seperti kita.

Thank You for previewing this eBook

You can read the full version of this eBook in different formats:

- HTML (Free /Available to everyone)
- PDF / TXT (Available to V.I.P. members. Free Standard members can access up to 5 PDF/TXT eBooks per month each month)
- Epub & Mobipocket (Exclusive to V.I.P. members)

To download this full book, simply select the format you desire below

Free-Ebooks.net